

MANUAL PARA PADRES y

2023-2024



Texas ACE busca mejorar los logros académicos y las calificaciones de los estudiantes, mejorar la asistencia escolar, promover el comportamiento positivo, y aumentar la participación estudiantil en el programa educativo.



Cuando suena la última campana del día, Texas ACE inicia sus actividades del horario después de clases, y todas las actividades se ofrecen sin costo alguno.



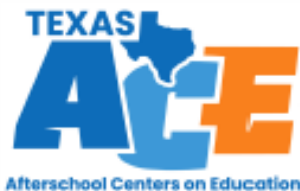

¡Bienvenidos a ACE!



El Distrito Escolar Independiente de Grand Prairie les da la bienvenida a los estudiantes y sus familias que participan en el programa de después de clases ACE en 2021-2022.

Este manual informa a los padres y tutores sobre el programa de después de clases proporcionado por Grand Prairie ISD. Este programa se ofrece por medio de fondos de *21st Century ACE*, conocido como *Texas ACE* (centros educativos de después de clases en Texas). El manual proporciona información detallada sobre actividades del programa, normas, y procedimientos. Favor de leerlo cuidadosamente y guardarlo en un lugar seguro para tener la información a la mano durante el ciclo escolar de 2021-2022.

El programa ACE busca proveer un ambiente seguro y acogedor donde los niños pueden desarrollar destrezas académicas, participar en actividades de enriquecimiento, explorar trayectorias de colegios y universidades, y desarrollar destrezas sociales. Además, ACE busca ayudar a las familias por medio de actividades de participación comunitaria y familiar tales como el evento de “Conocer y Saludar.” En este evento los padres pueden explorar oportunidades de aprendizaje para apoyar a sus hijos en lo académico, lo socioemocional, y en la preparación para los estudios de nivel de colegio o universidad.

COMPONENTES DEL PROGRAMA

Ayuda académica
Enriquecimiento
Preparación
universitaria
Participación familiar

El programa ACE existe para cumplir las necesidades de los estudiantes de Grand Prairie ISD y sus familias.

“El programa se proporciona por medio de fondos del Departamento de Educación de los Estados Unidos que apoyan el Programa del Siglo 21 de Centros de Aprendizaje Comunitarios.”

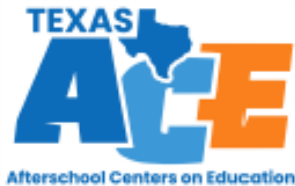

¡Un Mensaje de la Directora de Proyecto de ACE!



ACE Project Director: Billisha Rice
E-mail: billisha.rice@gpisd.org

Deseo darles a todos una calurosa bienvenida al Programa Texas ACE en Grand Prairie ISD. Como directora de proyecto, para mí es un placer verdadero trabajar con el equipo de ACE y con la comunidad para proporcionar a nuestros estudiantes una experiencia educativa excelente. Nos hemos comprometido a apoyar el aprendizaje de nuestros estudiantes de la mejor manera posible. El programa Texas ACE recibe fondos del gobierno federal y se administra por la Agencia de Educación de Texas. El propósito del programa es proveer servicios académicos, sin costo y de horario extendido. Tales servicios incluyen ayuda con la tarea, tutoría, actividades de enriquecimiento y STEM, y preparación universitaria. Además, ofreceremos actividades de participación familiar, sin costo alguno. Nos da mucho gusto tener la oportunidad de trabajar con usted y su hijo(a) dentro de un ambiente de aprendizaje seguro y productivo. Si les gustaría compartir ideas o si tienen dudas o preguntas, los invito a comunicarse con el coordinador de sitio. Les deseo para toda la familia—y especialmente para su hijo(a)—mucho éxito durante este ciclo escolar.

Atentamente,

Billisha Rice
ACE Project Director
Grand Prairie ISD

¡Presentando al Equipo de ACE!



Coordinadora de AVID
ACE AVID Coordinator: Irasema Sias
E-mail: Irasema.Sias@gpisd.org



Coordinadora de Participación Familiar
ACE Family Engagement Coordinator: Stacy Houston
E-mail: Stacy.houston@gpisd.org

Escuelas de ACE

		<p>James Bowie Fine Arts Academy ACE Site Coordinator: Charbrisha Mathis Charbrisha.Mathis@gpsd.org Phone Number: 972-237-3267</p>
		<p>Global Leadership Academy at Barbara Bush Elementary ACE Site Coordinator: Phone Number:</p>
		<p>David Daniels Academy of Science and Math ACE Site Coordinator: Jo Lewis- Gay Jo.lewis-gay@gpsd.org Phone Number: 972-237-4510</p>
		<p>Hector Garcia Elementary School ACE Site Coordinator: Marie Ramirez marie.ramirez@gpsd.org Phone Number: 972-237-0001</p>
		<p>Juan Seguin Elementary ACE Site Coordinator: Anna Ferretiz anna.ferretiz@gpsd.org Phone Number: 972-522-7149</p>
		<p>Travis World Language Academy ACE Site Coordinator: Latoshia Coleman-Carter latoshia.coleman@gpsd.org Phone Number: 972-237-6156</p>
		<p>Delmas F. Morton Elementary ACE Site Coordinator: Lucio DeHoyos Lucio lucio.dehoyos@gpsd.org Phone Number: 972-262-6785</p>



¡Enriquecimiento Divertido!

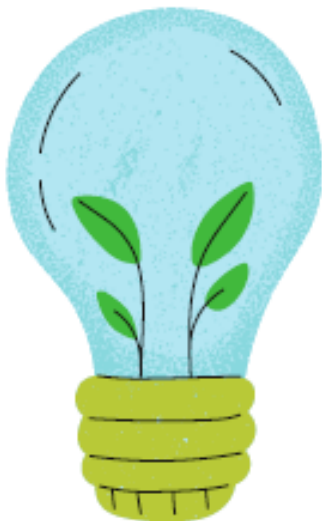

Cada semana, los estudiantes que participan en el programa ACE tienen la oportunidad de explorar actividades divertidas e interactivas. El propósito del “día de enriquecimiento divertido” es fomentar la participación de los estudiantes en actividades tales como éstas:

- Artes y manualidades
- Deportes/danza
- Preparación universitaria
- AVID
- STEM
- Razonamiento innovador basado en diseño



Clubs de ACE

Ofrecemos una gran variedad de clubs en nuestras siete escuelas. Los clubs incluyen AVID, libros, poesía, arte, danza hip-hop, cultura, básquetbol, fútbol, jardinería, artes culinarias, matemáticas, drama, STEM, niñas que corren, juegos, deportes, club de bondad, Quest, código para niñas, escribir a máquina, ciencia, y Lego.

- AVID
- Book Club
- Poetry
- Art
- Hip-Hop Dance
- Culture
- Basketball
- Soccer
- Gardening
- Culinary
- Math

- Drama
- STEM
- Girls on the Run
- Play works
- Sports
- Kind Club
- Quest
- Girls who Code
- Typing Club
- Science
- Lego





El programa ACE reconoce la importancia de la participación de los padres para aumentar los logros académicos de sus hijos. En ACE, creemos que la participación de la comunidad y las familias fomenta la cooperación entre las escuelas, grupos familiares y comunitarios, y los padres. Esta cooperación permite que se maximice el uso de nuestros recursos.

La participación familiar afecta positivamente lo siguiente:

- Aumenta la autoestima del estudiante
- Aumenta los logros académicos
- Mejora las relaciones entre los padres y sus hijos

Aunque siempre es importante atender a tareas y reuniones, el equipo ACE también provee oportunidades para la participación familiar por medio de eventos y actividades para toda la familia, manualidades, y oportunidades de servir como voluntarios.

No se olviden: USTEDES los padres tienen el efecto de más importancia en el aprendizaje de su hijo(a) y el desarrollo de destrezas sociales positivas; ¡nosotros estamos aquí para ayudar!

Todas las familias de ACE deben asistir a dos eventos o servir como voluntarios dos veces durante cada semestre—un total de cuatro eventos durante cada ciclo escolar.



NORMAS



Elegibilidad



Los programas de horario extendido proveen una gran oportunidad de reforzar las destrezas educativas que forman parte del horario regular de clases. Lo hacemos por medio de actividades innovadoras y cautivadoras. ACE es un programa de inscripción abierta en las escuelas que tienen el programa. Aunque cualquier estudiante puede asistir, el cupo es limitado, y se da preferencia a los estudiantes de mayor necesidad académica. Los que desean participar en ACE tienen que completar un formulario de registración para cada estudiante. Recomendamos que asistan a ACE un mínimo de tres días por semana para maximizar el efecto positivo del programa en el aprendizaje. Proveemos botanas o una comida ligera durante las sesiones.

Asistencia

Cada uno de nuestros programas de enriquecimiento está basado en el currículo, y es muy importante que los estudiantes que se inscriben en el programa asistan en los días indicados. Para fomentar el éxito, los estudiantes deben estar en las sesiones indicadas en el horario. Si es necesario recoger al estudiante y salir antes de que termine la sesión, los padres deben comunicarse con el coordinador de sitio de ACE.

Recoger Tarde al Estudiante

Es obligatorio recoger puntualmente a los estudiantes. Si un estudiante se recoge tarde tres veces, su participación en el programa será suspendida. Después de las 6:15 pm se registra una tardanza en recoger al estudiante.

Accidentes e Incidentes



Si un estudiante se lesiona durante una sesión de ACE, el coordinador de sitio completará un reporte sobre el accidente o el incidente, y se comunicará inmediatamente con los padres del estudiante. Hay equipos de primeros auxilios en cada escuela de ACE para atender a estudiantes en casos de cortadas o contusiones de naturaleza no grave. Si algo grave que requiere atención médica ocurre, llamaremos al 911, y notificaremos a los padres y la administración de GPISD. Prepararemos un reporte sobre el accidente/incidente, y enviaremos una copia del reporte a los padres.

Disciplina



Los estudiantes inscritos en el programa Texas ACE deben cumplir con las expectativas de disciplina presentadas en el manual estudiantil de Grand Prairie ISD. Si el estudiante entra en un período de suspensión, no puede asistir a las sesiones de ACE hasta que termine la suspensión.

Consejo de Asesoramiento



El Comité del Consejo de Asesoramiento de ACE existe para guiar al programa de ACE del distrito, y ayuda con planeación, formulación de ideas, y apoyo de los requisitos de transparencia y ejecución del programa. El consejo es un equipo que incluye a padres de familia, miembros de la comunidad, y personal de GPISD. Estas personas se reúnen durante el ciclo escolar para mejorar los resultados educativos del programa y para crear un esfuerzo colaborativo que fomenta el éxito estudiantil.

Salud



Al observar las normas de salud de GPISD, nuestra misión es cumplir las necesidades diversas de una comunidad multicultural, empoderando a los niños y sus padres con el conocimiento necesario para promover el bienestar y mantener un estilo de vida saludable.

[A partir del 16 de agosto de 2021, recomendamos el uso de mascarilla por todos los estudiantes, empleados, y visitantes a instalaciones y escuelas de GPISD.](#)

No serviremos a estudiantes que tienen los siguientes síntomas:

- Calentura de 101° o más
- Calentura de 100° en combinación con otro síntoma de enfermedad
- Erupción en la piel no identificada por un médico que ha observado la erupción en persona o por teléfono
- Diarrea/vómito (dos veces o más durante un día)
- Evidencia de piojos u otros parásitos
- Tos aguda
- Dificultad en respirar
- Color amarillo en la piel o los ojos
- Conjuntivitis aguda
- Garganta irritada, dificultad para tragar
- Pérdida del olfato o el gusto
- Evidencia de infección

Para entrar de nuevo al programa:

Se requiere una declaración por un médico que indica que el niño no tiene enfermedad comunicable, y que puede regresar al programa sin poner en peligro a sí mismo u otras personas

Si no tiene síntomas de una enfermedad comunicable y no tiene calentura

Por 24 horas sin calentura, sin usar medicamentos para reducir la





Fechas Importantes

ACE estará cerrada en las siguientes
fechas:

Día Feriado: 5 de septiembre

Día Feriado: 10 de octubre

Día Feriado: 17 de octubre

Evento Lights On: 28 de octubre

Días Feriados: 21 al 25 de noviembre

Días Feriados: 19 de diciembre al 3 de enero

No hay programación: 17 y 20 de febrero

Días Feriados: 13-17 de marzo

Día Feriado: 7 de abril

Recuperación por Mal Tiempo: 10 de abril

No hay programación: 25 de mayo



Acuerdo de los Padres

Programa de Texas ACE: Manual para Padres

Yo, _____, padre de _____, indico con mi firma que he leído, entiendo, y acepto las condiciones indicadas en el Manual para Padres sobre el Programa de Texas ACE. También entiendo que para establecer la elegibilidad de mi hijo(a) para asistir al programa, es necesario que yo, otro padre/tutor legal, o ambos, asistan a un mínimo de dos reuniones para padres. Estas juntas serán anunciadas en cada escuela, con anticipación de dos semanas o más.

Doy consentimiento al programa Texas ACE para fotografiar y grabar en video a mi estudiante durante la programación que se utilizará con fines educativos y de relaciones públicas:

Sí _____ No _____

Nombre del estudiante _____ Grado _____

Firma del padre/tutor legal _____ Fecha _____

Nombre de la escuela _____

Favor de devolver este formulario al coordinador de sitio de Texas ACE.